

AMi-BOOK wersja 21.2a

UWAGA!

Aktualizację proszę przeprowadzać jedynie z wersji 21.2 lub nowszej.

1. Ewidencja zwrotów i reklamacji.

Wprowadzono ewidencję zwrotów i reklamacji. Ewidencja prowadzona jest oddzielnie dla każdej kasy rejestrującej/fiskalnej. W programie można zdefiniować dowolną liczbę kas fiskalnych.

1.1. Kasy fiskalne.

Lista kas fiskalnych dostępna jest z poziomu menu „K – Katalogi firmy” → „F – Kasy fiskalne”.

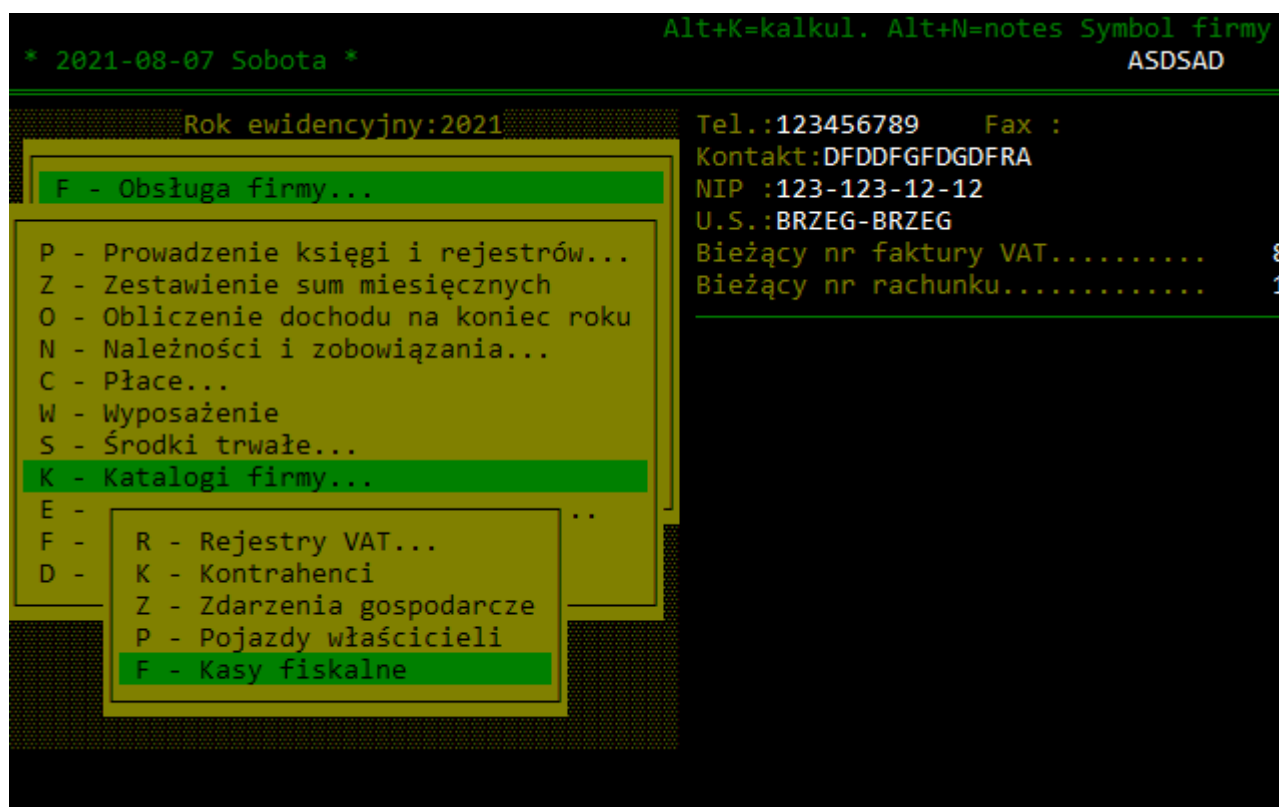

Obsługa listy kas odbywa się analogicznie jak w przypadku innych list w programie. Klawisze:

- Insert – dodanie nowej kasy
- Delete – usunięcie kasy
- M – modyfikacja kasy

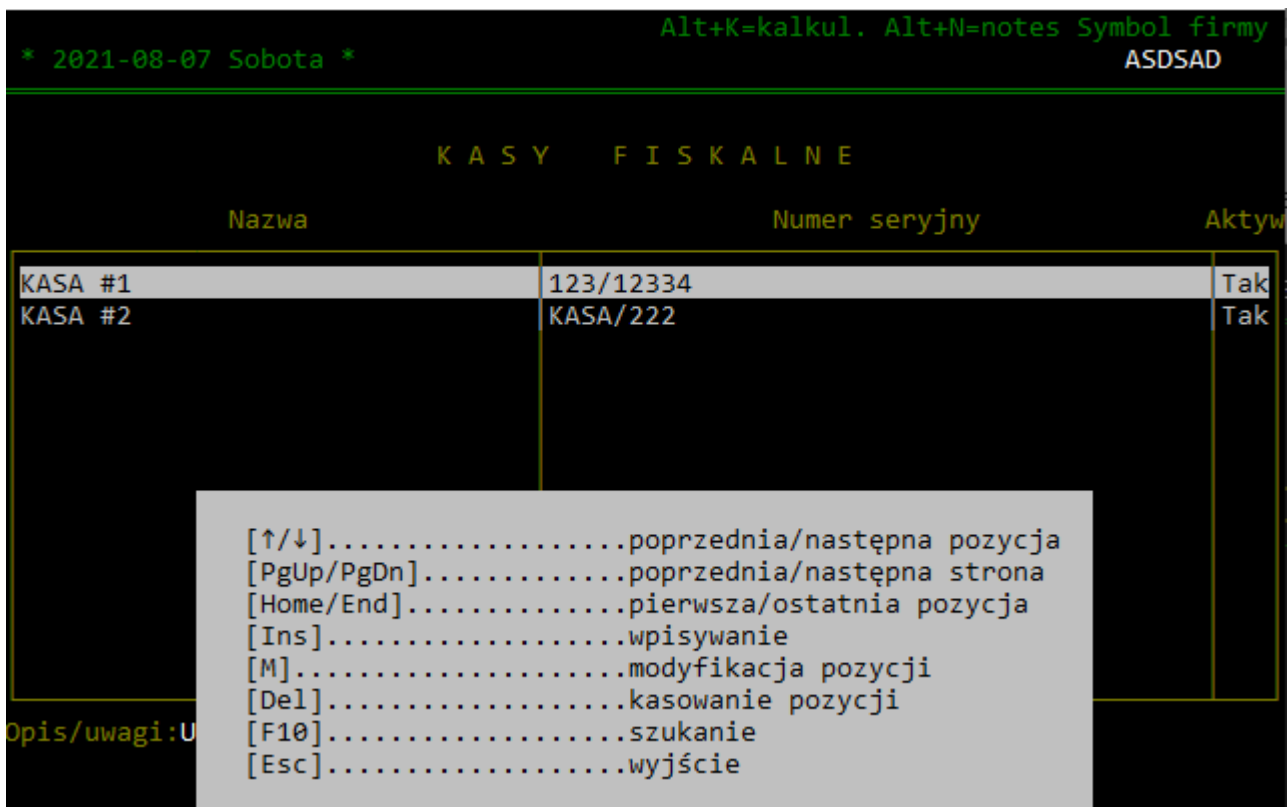

2.2. Prowadzenie ewidencji zwrotów.

Ewidencja zwrotów i reklamacji dostępna jest z poziomu menu „B – Zestawienia” → „E - Ewidencja zwrotów paragonów”. Ewidencja prowadzona jest osobno dla każdej kasy fiskalnej.

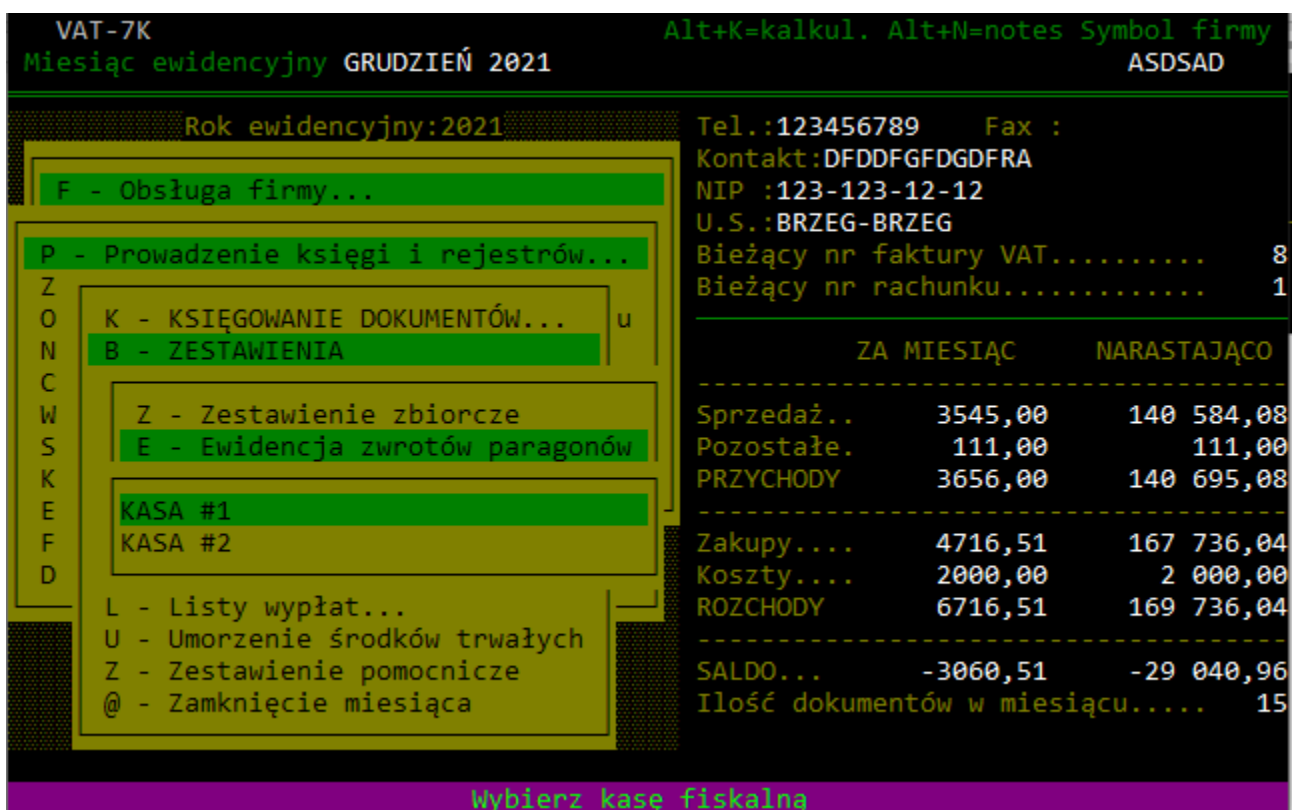

Obsługa ewidencji odbywa się analogicznie jak w przypadku innych list w programie. Klawisze:

- Insert – dodanie nowej pozycji
- Delete – usunięcie aktualnie zaznaczonej pozycji
- M – modyfikacja pozycji
- Enter – wydruk ewidencji
- I – informacja podsumowująca

VAT-7K Alt+K=kalkul. Alt+N=notes Symbol firmy
Miesiąc ewidencyjny GRUDZIEŃ 2021 ASDSAD

EWIDENCJA ZWROTÓW I REKLAMACJI

Kasa fiskalna: KASA #1

Dz.	Data sp.	Nr paragonu	Nazwa towaru	Wart. brutto	Wart. VAT
E	2021.11.23	PF/34322	SPODNIE	50,00	9,35
6	2021.11.24	PF/34433	SKARPETY	200,00	37,40
6	2021.12.02	PF/35344	CZAPKA	30,00	2,22
6	2021.12.03	PF/35567	PODKOSZULEK	123,00	23,00

Stawka	Brutto	VAT	Stawka	Brutto	VAT
23%...	50,00	9,35	8%....		
5%...			7%....		
0%...					

Opis/uwagi: ■ M O D Y F I K A C J A ■

Kolumny listy:

- Dz. - dzień przyjęcia zwrotu
- Data sp. - data dokonania sprzedaży
- Nr paragonu – numer paragonu/dokumentu potwierdzającego sprzedaż
- Nazwa towaru – nazwa zwracanego towaru lub usługi
- Wart. Brutt – ogólna wartość brutto
- Wart. VAT – ogólna wartość VAT

2. Weryfikacja statusu podmiotu w VIES.

Dodano możliwość sprawdzenia statusu VAT w usłudze VIES. Okno weryfikacji podmiotu w VIES można przywołać kombinacją klawiszy ALT + F9.

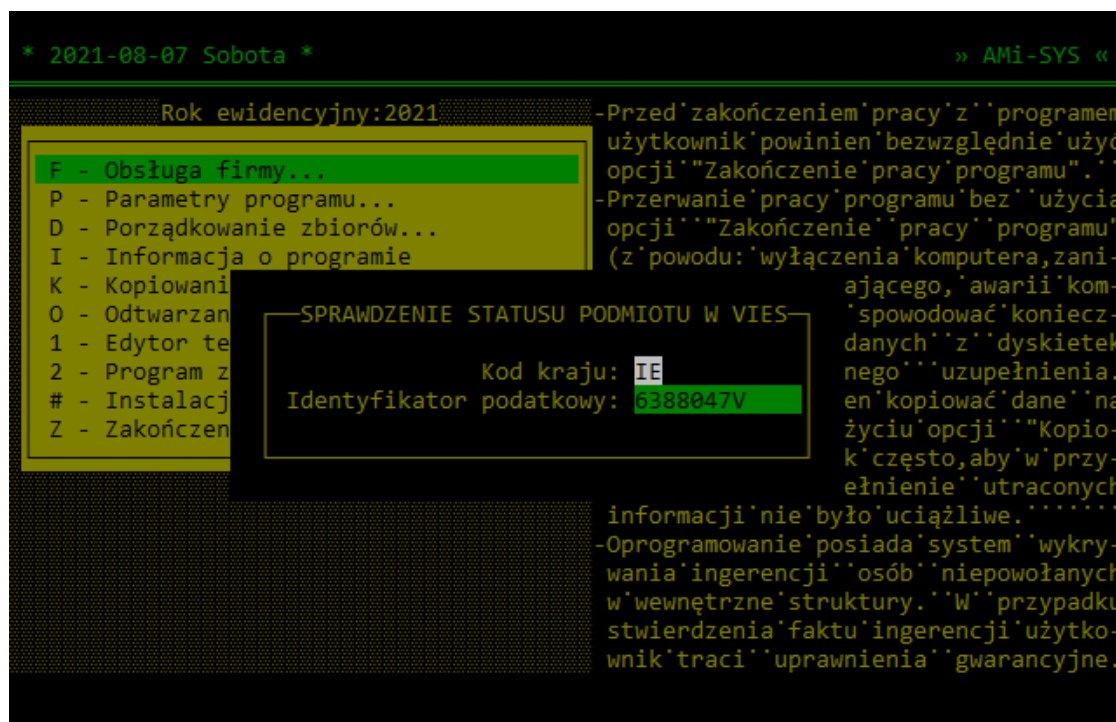

W polu „Kod kraju” należy wprowadzić kod kraju UE sprawdzanego podmiotu.

W polu „Identyfikator podatkowy” należy wprowadzić numer VAT sprawdzanego podmiotu bez poprzedzającego kodu kraju.

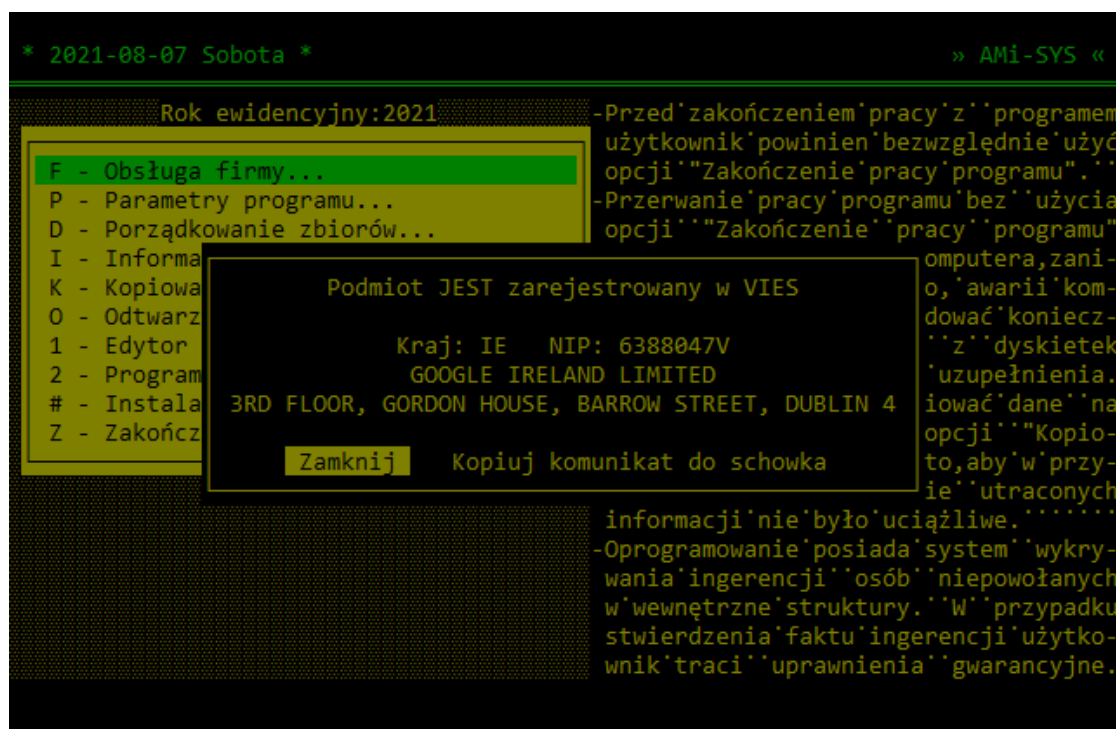

Weryfikacja statusu jest również przeprowadzana w funkcji grupowej weryfikacji podmiotu w VAT w rejestrach zakupów i sprzedaży (klawisz „W”). W tym przypadku weryfikacja statusu w VIES będzie przeprowadzana dla podmiotów z UE. Podmioty polskie nadal będą weryfikowane w usłudze „Sprawdź status VAT” udostępnioną przez Ministerstwo Finansów.

```

VAT-7K                               Alt+K=kalkul. Alt+N=notes Symbol firmy
Miesiąc ewidencyjny GRUDZIEŃ 2021   ASDSAD
SPRZEDAŻ (VAT)                         netto
Do rej. na dzień... 4   Symbol rej...BB   Nr dowodu ksiąg.WEWEWER
KONTRAH: Nr identyfik. (NIP).FR58853271153   Rodzaj dowodu:   Exp:Nie
      Nazwa.....FSSDFGSDFGSDFG               UE:Tak
      Adres.....SDFGDSFDF                       Kraj:FR
Opis zdarzenia gospodarczego.asasd   Oznaczenie:
Uwagi.....                               Procedura:
Data sprze.2021.12. 4   Data wyst.2021.12.04   Korekta ?.Nie   Pola sekcji C VAT-7:
-----
23%   [PgUp/PgDn]...poprzednia/następna strona
8%    [Home/End]...pierwsza/ostatnia pozycja
5%    [Ins].....wpisywanie
7%    [M].....modyfikacja pozycji
0%    [I].....import z pliku JPK
      [W].....grupowa weryf. stat. VAT
ZW    [B].....przełącz wprowadzanie nettem/bruttem
NP    [Del].....kasowanie pozycji
RAZEM [F9 ].....szukanie złożone
Zaksięgować [F10].....szukanie dnia
Kontrola zapłat [Esc].....wyjście
do kol.
  
```

```

VAT-7K                               Alt+K=kalkul. Alt+N=notes Symbol firmy
Miesiąc ewidencyjny GRUDZIEŃ 2021   [F1]-pomoc   ASDSAD
SPRZEDAŻ (VAT)                         netto
Do rej. na dzień... 4   Symbol rej...BB   Nr dowodu ksiąg.WEWEWER
KONTRAH: Nr identyfik. (NIP).FR58853271153   Rodzaj dowodu:   Exp:Nie
      Nazwa.....FSSDFGSDFGSDFG               UE:Tak
      Adres.....SDFGDSFDF                       Kraj:FR
Opis zdarzenia gospodarczego.asasd   Oznaczenie:
Uwagi.....                               ura:
Data sprze.2021.       GRUPOWA WERYFIKACJA PODMIOTU W VAT
-----
23%   Sprawdz na dzień: Z
8%    Stan na dzień: 2021.08.07
5%    Sprawdź w VIES: I
7%    Rodzaj raportu (Pełny/Skrócony): S
0%
ZW
NP
RAZEM          1000,00          230,00          1230,00
*****
                Sprzedaż marża
Zaksięgować   1000,00   zł. do kol. 7   |   zł. do kol.
Kontrola zapłat.Nie   Termin zapłaty... (.....)   Już zapłacono.
  
```

3. Możliwość wysyłania plików JPK w trybie doraźnym.

Pliki JPK, które nie są przeznaczone do wysyłania okresowo, są wysyłane w trybie doraźnym (na żądanie urzędu skarbowego). Są to pliki JPK_PKPIR oraz JPK_EWP.

4. Możliwość wygenerowania pliku JPK_PKPIR za dowolny okres.

VAT-7K Alt+K=kalkul. Alt+N=notes Symbol firmy
Miesiąc ewidencyjny GRUDZIEŃ 2021 ASDSAD

Rok ewidencyjny:2021

F - Obsługa firmy...

P - Prowadzenie księgi i rejestrów...

Z

O K - KSIĘGOWANIE DOKUMENTÓW... u

N B - ZESTAWIENIA

C F - FAKTUROWANIE (Jan Kowalski)

W P - PRZEBIEGI POJAZDÓW...

S W - WYPOSAŻENIE - AKTUALIZACJA

K I - Informacje o...

E E - Ewidencja-księga podatkowa

F

D D - Wydruk ewidencji

J - JPK_PKPIR (2)

Z - Zestawienie pomocnicze

@ - Zamknięcie miesiąca

Tel.:123456789 Fax :
Kontakt:DFDDFGFDGDFRA
NIP :123-123-12-12
U.S.:BRZEG-BRZEG
Bieżący nr faktury VAT..... 8
Bieżący nr rachunku..... 1

	ZA MIESIĄC	NARASTAJĄCO
Sprzedaż..	3545,00	140 584,08
Pozostałe.	111,00	111,00
PRZYCHODY	3656,00	140 695,08
Zakupy....	4716,51	167 736,04
Koszty....	2000,00	2 000,00
ROZCHODY	6716,51	169 736,04
SALDO...	-3060,51	-29 040,96
Ilość dokumentów w miesiącu.....		15

VAT-7K Alt+K=kalkul. Alt+N=notes Symbol firmy
Miesiąc ewidencyjny GRUDZIEŃ 2021 ASDSAD

Rok ewidencyjny:2021

Tel.:123456789 Fax :
Kontakt:DFDDFGFDGDFRA

Dane za okres od 2021.01.01
do 2021.12.31

Deklaracja czy Korekta (D/K) D

Wartość spisu z natury na początek roku podatkowego 0.00

Wartość spisu z natury na koniec roku podatkowego 0.00

Koszty uzysk. przych., wg obj.do podatk. księgi przych. i rozch. 0.00

Dochód osiągnięty w roku podatkowym, wg objaśnień do PKPiR 0.00

Spis z natury dokonany w ciągu roku podatkowego (T/N) N

Data spisu z natury sporządzonego w ciągu roku podatkowego . .

Wartość spisu z natury sporządzonego w ciągu roku podatkowego 0.00

Z - Zestawienie pomocnicze

@ - Zamknięcie miesiąca

SALDO... -3060,51 -29 040,96

Ilość dokumentów w miesiącu..... 15

5. Rejestr zakupów - możliwość przełączenia sposobu wprowadzania dokumentów – nettem lub bruttem.

Dodano możliwość przełączania sposobu wprowadzania dokumentów – nettem lub bruttem. Zmiany dokonuje się klawiszem „B” w rejestrze sprzedaży i zakupów w trybie przeglądania.

Wprowadzanie kwotami brutto:

```
VAT-7K                               Alt+K=kalkul. Alt+N=notes Symbol firmy
Miesiąc ewidencyjny GRUDZIEŃ 2021   ASDSAD
                                     ZAKUPY (VAT) brutto
Do rej. na dzień... Symbol rej...   Nr dowodu księg.
KONTRAH: Nr identyfik. (NIP).       Rodzaj dowodu:
  Nazwa..... UE:N
  Adres.....   Kraj:PL
Opis zdarzenia gospodarczego.
Uwagi..... Transakcja trójstronna:N
Data zakupu...(rrrr.mm.dd)..       Data wpływu.... Opcje:
Korekta ?..... N                   Pola sekcji C VAT-7:
-----
      NETTO      VAT      BRUTTO  ZAK DO SPR VATwgStrSprz
23%             [ ]      [ ]      P  0
8%              [ ]      [ ]      P  0
5%              [ ]      [ ]      P  0
0%              [ ]      [ ]      P  0
ZW              [ ]      [ ]      P  0
7%              [ ]      [ ]      P  0
RAZEM
      Zakup marża [ ]
Do ks.: dzień [ ] kw. [ ] Kol. [ ] | kw. [ ] Kol. [ ]
Kontrola zaplat.N.. Termin zapłaty. 0 ( [ ] ) Już zapłacono. [ ]
```